

PRZEKRÓJ C-C

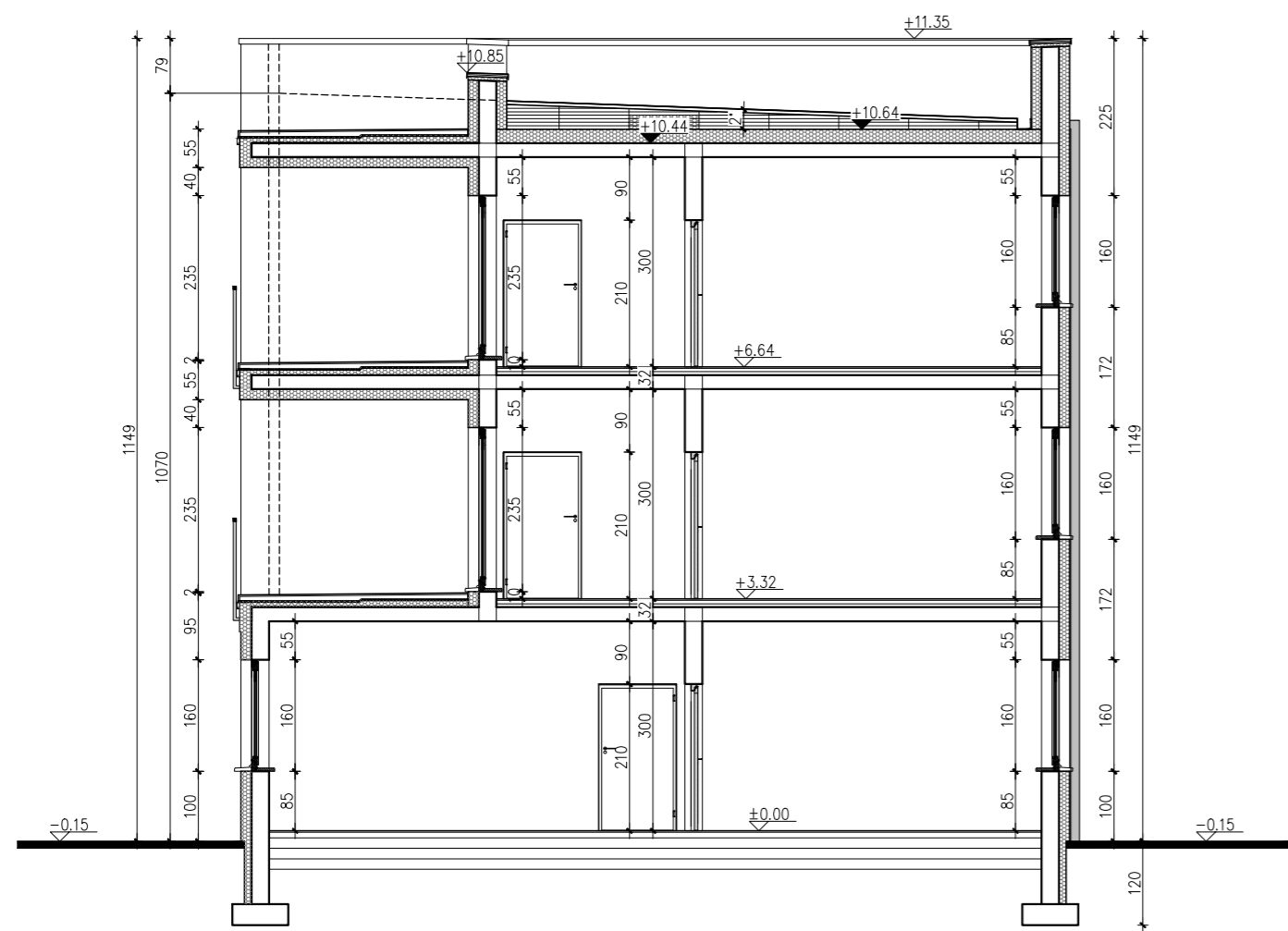

PRZEKRÓJ D-D

 JM STUDIO PRACOWNIA PROJEKTOWA ARCHITEKTURY I KONSTRUKCJI	
Temat: ADAPTACJA BUDYNKU NA POTRZEBY "ZSS" W RADZYMNIE WRAZ Z Opracowaniem: BUDOWĄ NOWEGO SKRZYDŁA NA CELE ADMINISTRACYJNO-BIUROWE	
Adres: RADZYMNIA, UL. KOMUNALNA 6	Skala: 1:100
Obiektu: DZ. NR EW. 39/6 ORAZ 39/7, OBRĘB 03-01	Data: 2016
Branch: ARCHITEKTURA-KONSTRUKCJA	(Nr rysunku)
PRZEKROJE II	
PROJEKT KONCEPCYJNY	
Autorzy projektu	Podpis
mgr inż. arch. Jacek Markiewicz upr. bud. nr Wa-422/93 w spec. konstr.-budowlanej upr. arch. nr Wa-950/93 w spec. architektonicznej	
16	
<small>Wzrost: 1000 mm, Ciężar: 1000 kg, Ciężar: 1000 kg, Ciężar: 1000 kg</small>	